REPÚBLICA DE COLOMBIA
FUERZAS MILITARES
Tarjeta Reservista Segunda Clase

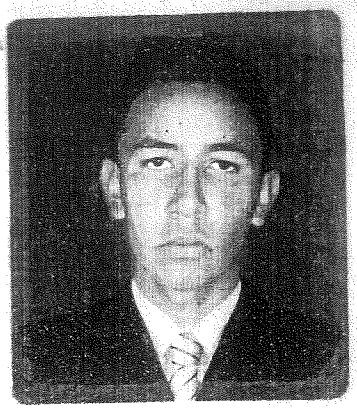

NÚMERO 1024534551

APELLIDOS Y NOMBRES

**GARCIA BELLO**

**CRISTIAN DAVID**

PERTENECE AL EJÉRCITO DE:

| 1ª LÍNEA 31 - DIC | 2ª LÍNEA 31 - DIC | 3ª LÍNEA 31 - DIC |
|---|---|---|
| 2022 | 2032 | 2042 |

PROFESIÓN BACHILLER

FECHA DE EXP. 10 OCT 2014

My. Bolaños Walter
CDTE. DIR 51
CDTE. DE DISTRITO

FUERZAS MILITARES DE COLOMBIA EJÉRCITO NACIONAL

Instrucciones Especiales 2014 249 113384

1. Este es un documento público y es requisito presentarlo para los siguientes casos:
   - Celebrar contratos con cualquier entidad pública.
   - Ingresar a la carrera administrativa.
   - Tomar posesión de cargos públicos.
   - Obtener grado de profesional en cualquier centro docente de educación superior.

2. En caso de convocatoria de reservas de llamamiento especial o de movilización, debe efectuar presentación inmediata en la unidad militar más cercana al lugar de su residencia para recibir instrucciones al respecto.

03682684